REGIONE PIEMONTE

PROVINCIA DI ALESSANDRIA

COMUNE DI SALE

PRGC

Piano regolatore generale comunale 2003

approvato con DGR 21 Novembre 2005 n. 55-1491

VARIANTE QUINTA

Variante Parziale *ai sensi LR. 56/77, art.17, commi 5,6,7,8*

IL SINDACO
Sig. Angelo Barco

IL PROGETTISTA
Arch. Marta Maria Favagrossa

IL RESPONSABILE DEL PROCEDIMENTO
Arch. Dario Grassi

IL SEGRETARIO COMUNALE
Dott. Ercole Lucotti

MMF STUDIO TECNICO PROFESSIONALE ASSOCIATO
Geom.M. Favagrossa e arch M.M. Favagrossa
15061 ARQUATA SCRIVIA (AL) - Via Roma 138 - tel./fax. 0143/636214
e.mail:studio@mmf.alice.it

Progetto Preliminare DCC n. del
Progetto Definitivo DCC n. del

TAVOLA

2

TERRITORIO COMUNALE

NORD SALE

Scala
1 : 10000

LEGENDA
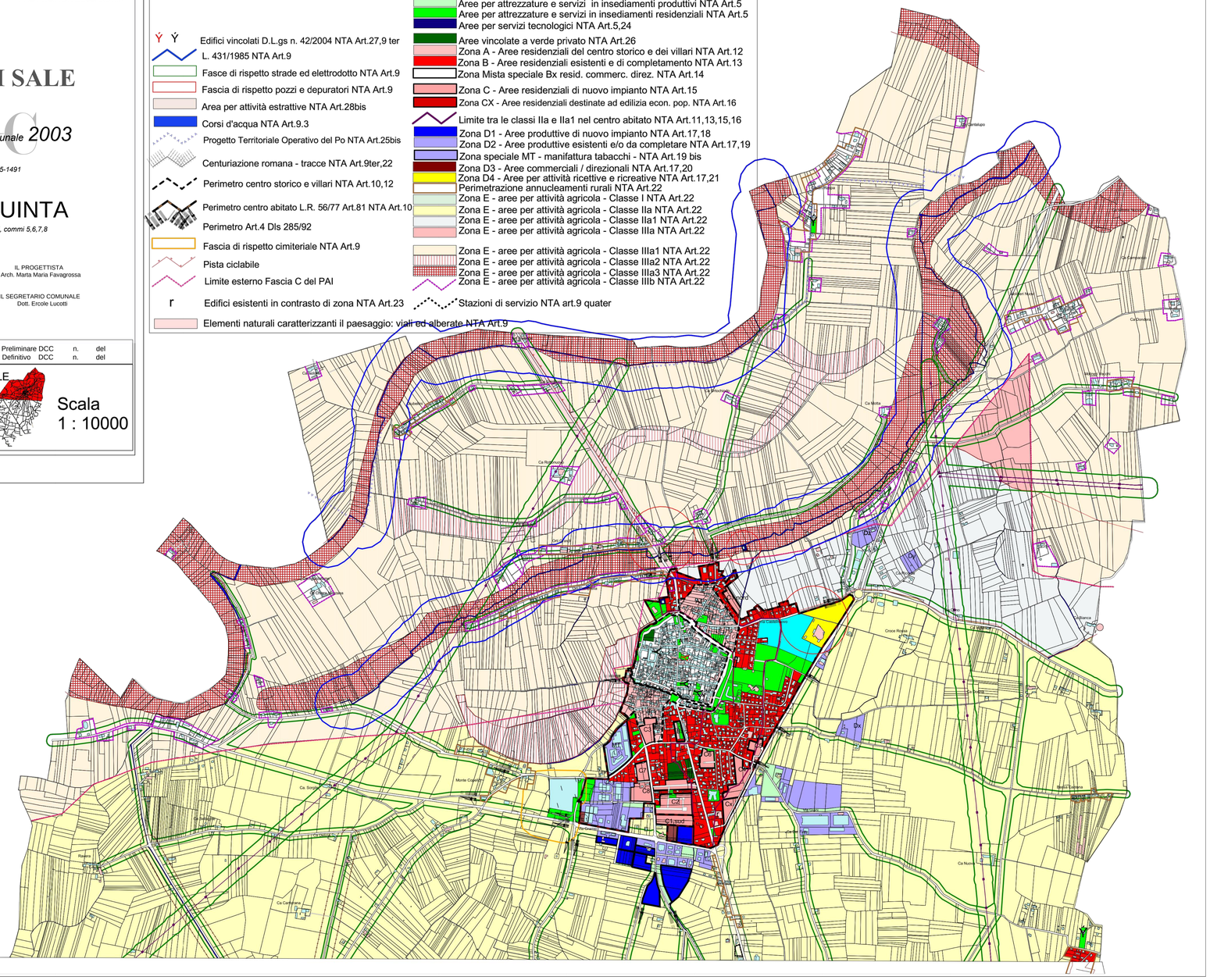
- Edifici vincolati D.L.gs n. 42/2004 NTA Art.27,9 ter
- L. 431/1985 NTA Art.9
- Fasce di rispetto strade ed elettrodotto NTA Art.9
- Fascia di rispetto pozzi e depuratori NTA Art.9
- Area per attività estrattive NTA Art.28bis
- Corsi d'acqua NTA Art.9.3
- Progetto Territoriale Operativo del Po NTA Art.25bis
- Centuriazione romana - tracce NTA Art.9ter,22
- Perimetro centro storico e villari NTA Art.10,12
- Perimetro centro abitato L.R. 56/77 Art.81 NTA Art.10
- Perimetro Art.4 Dls 285/92
- Fascia di rispetto cimiteriale NTA Art.9
- Pista ciclabile
- Limite esterno Fascia C del PAI
- Edifici esistenti in contrasto di zona NTA Art.23
- Elementi naturali caratterizzanti il paesaggio: viali ed alberate NTA Art.9
- Area agricola speciale NTA Art.25
- Aree per attrezzature e servizi in insediamenti produttivi NTA Art.5
- Aree per attrezzature e servizi in insediamenti residenziali NTA Art.5
- Aree per servizi tecnologici NTA Art.5,24
- Aree vincolate a verde privato NTA Art.26
- Zona A - Aree residenziali del centro storico e dei villari NTA Art.12
- Zona B - Aree residenziali esistenti e di completamento NTA Art.13
- Zona Mista speciale Bx resid. commerc. direz. NTA Art.14
- Zona C - Aree residenziali di nuovo impianto NTA Art.15
- Zona CX - Aree residenziali destinate ad edilizia econ. pop. NTA Art.16
- Limite tra le classi IIa e IIa1 nel centro abitato NTA Art.11,13,15,16
- Zona D1 - Aree produttive di nuovo impianto NTA Art.17,18
- Zona D2 - Aree produttive esistenti e/o da completare NTA Art.17,19
- Zona speciale MT - manifattura tabacchi - NTA Art.19 bis
- Zona D3 - Aree commerciali / direzionali NTA Art.17,20
- Zona D4 - Aree per attività ricettive e ricreative NTA Art.17,21
- Perimetrazione annucleamenti rurali NTA Art.22
- Zona E - aree per attività agricola - Classe I NTA Art.22
- Zona E - aree per attività agricola - Classe IIa NTA Art.22
- Zona E - aree per attività agricola - Classe IIa1 NTA Art.22
- Zona E - aree per attività agricola - Classe IIIa NTA Art.22
- Zona E - aree per attività agricola - Classe IIIa1 NTA Art.22
- Zona E - aree per attività agricola - Classe IIIa2 NTA Art.22
- Zona E - aree per attività agricola - Classe IIIa3 NTA Art.22
- Zona E - aree per attività agricola - Classe IIIb NTA Art.22
- Stazioni di servizio NTA art.9 quater